

Sage Despachos Profesionales

Sage Renta

Sage Renta es la solución para el cálculo, gestión, confección y presentación del modelo 100 correspondiente al Impuesto sobre la Renta de las Personas Físicas.

Contempla los diferentes sistemas de presentación del modelo, desde la impresión en formato PDF hasta la presentación telemática tanto de forma individual como colectiva por lotes.

Sage Renta, facilita además la incorporación de los datos Fiscales de la Agencia Tributaria, esta actualizado a la normativa de cada ejercicio y es la solución ideal para la planificación fiscal del Impuesto.

Sage Renta, a diferencia de otros programas como el PADRE, permite:

- Sage Renta es Multi-ejercicio y sin límite de declarantes. Lo que permite no tener que volver a introducir toda la información nuevamente cada año. Y le posibilita comparar de forma inmediata por pantalla o impresora, las diferencias y similitudes entre ejercicios.
- Sage Renta le ofrece una visión global de todos los declarantes. Desde una sola pantalla tiene acceso al conjunto de rentas del despacho y a la información en detalle de cada una de ellas.

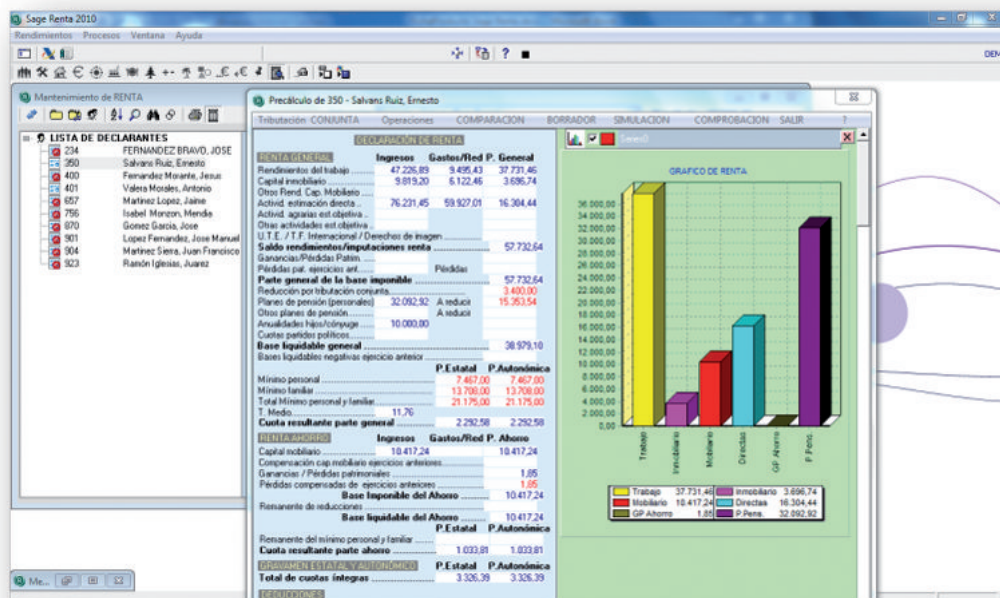

- Realiza Simulaciones de cálculo, gracias a ello podrá realizar la planificación fiscal de la Renta, antes de que acabe el ejercicio. Además de disponer de una visión histórica de los datos del ejercicio actual y anterior.
- Sage Renta va más allá de una simple preparación del impuesto y ofrece Asistentes, Consejos e información para conseguir la mejor tributación posible.

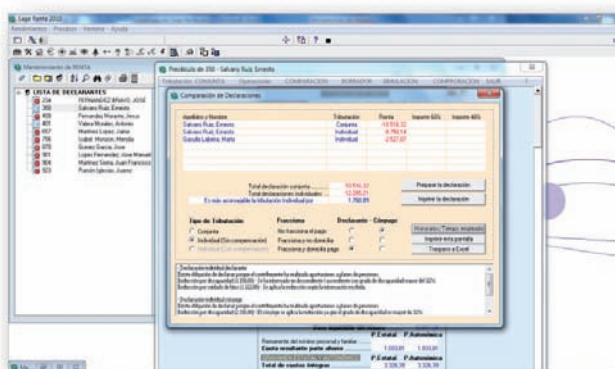
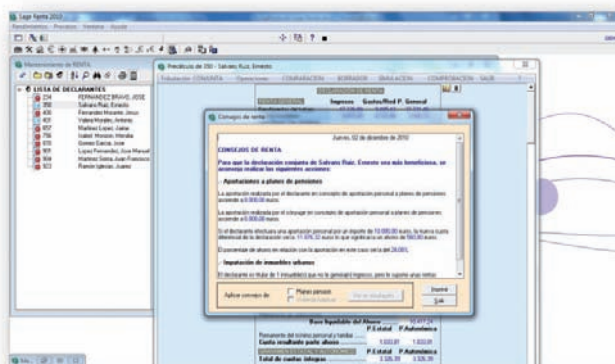

- Cálculo y representación gráfica de la Renta disponible (diferencia entre ingresos, gastos e inversiones), para poder analizar la coherencia de los datos.
- Permite informar y gestionar datos patrimoniales, anexos al propio impuesto sobre la renta.
- Permite conocer con detalle los cálculos realizados en cada momento.
- Cualquier modificación se refleja en el cálculo de la liquidación y se mantiene siempre actualizado y visible en la pantalla de introducción de datos.
- Con Sage Renta, dispondrá además, de un Exhaustivo Informe Económico Fiscal para entrega a sus clientes.
- Sage Renta dispone de una Gestión documental asociada a la Renta, con visualización de todos los documentos, ficheros, informes, comentarios y notas asociadas a una declaración.
- Sage Renta permite comparar “al momento” entre la Renta calculada con los datos facilitados por los clientes y el cálculo que realizará el “Padre” con los datos Fiscales que dispone la AEAT.
- Además con Sage Renta podrá disponer de avisos y auditorías de los datos introducidos.

Otras características destacables son:

- Además con Sage Renta podrá disponer de avisos y auditorías de los datos introducidos.
- Contemplar las medidas anti-crisis aprobadas por el Gobierno y actualizadas anualmente.
- Facilita la incorporación automática de los datos fiscales: Se incorporan de forma automática al programa de Sage Renta, los datos fiscales que tiene la Agencia Tributaria de los contribuyentes, mediante la utilización del DNI Electrónico y/o el número del borrador de la AEAT.
- Acceso a toda la información, desde los rendimientos hasta los documentos pasando por el detalle y cálculo del Impuesto, desde un sola y única pantalla.