

# Sociedades Sage Despachos



*Sociedades Sage Despachos va más allá del cálculo del impuesto, ya que permite cerrar todo el circuito contable relacionado con la gestión del Impuesto de Sociedades; desde las simulaciones y pagos a cuenta (Modelo 202), hasta la liquidación y presentación anual del impuesto (Modelo 200).*



Sociedades Sage Despachos está actualizado a la normativa y está disponible a final de ejercicio. Es la solución ideal para la planificación fiscal del impuesto.

Está, además, totalmente integrado en la Plataforma Sage Despachos, tanto con la Gestión Contable, como con la de gestión de Impresos Oficiales, estando sus modelos (200 y 202) incorporados para su gestión desde el Calendario de Obligaciones, así como con las Cuentas anuales.

Y para aquellos clientes que no dispongan de la plataforma Sage Despachos, Sociedades Sage Despachos se puede comercializar de forma independiente, ya que dispone de opciones para la introducción e importación de los datos necesarios para el cálculo del Impuesto y/o de las cuentas anuales.

## Características Principales:

- A través de la **Ficha de Sociedades**, podrás revisar y actualizar rápidamente la información de las empresas que gestionas, con una visión gráfica del estado y de la información disponible:

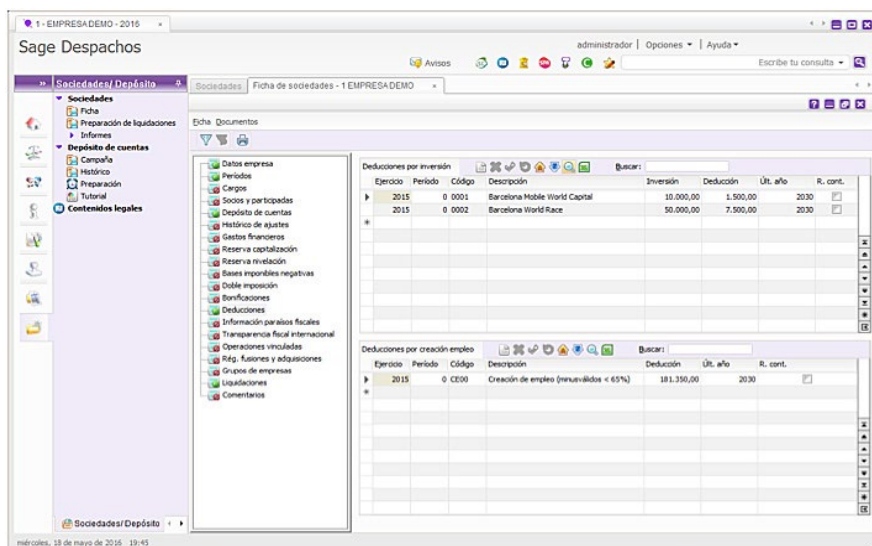

- Asistente de altas, que te permitirá entre otras opciones:
  - Informar Deducciones.
  - Consultar y acceder a las liquidaciones realizadas de los modelos 200 y 202.
  - Asociar documentos y acceder a los mismos mediante la Gestión Documental.
  - Introducir información de varios ejercicios simultáneamente (Multi-ejercicio).



## Accesibilidad total

Revisa y actualiza rápidamente la información en línea de cualquier empresa y ejercicio



## Trabaja cómodamente

Multi-ejercicio, multi-periodos impositivos y simulaciones de cálculo del impuesto



## Integración

Integración total con Depósito de Cuentas y la Gestión Contable

# Sociedades Sage Despachos



- Permite la gestión de periodos impositivos partidos.
- Posibilita, además, diferentes periodos Impositivos en el mismo ejercicio, así como la introducción de la información indistintamente a cada periodo impositivo.

## Otras funcionalidades destacables:

Facilita la planificación y gestión del Impuesto mediante:

- Integración total con Sage Despachos, la Gestión Documental y la Plataforma de Impresos Oficiales, con el calendario de Obligaciones Legales. Esto te dota de:
  - Pantalla única para todos los procesos y modelos del Despacho.
  - Misma operativa e interface para todos los modelos.
  - Filtros para procesos masivos.
  - Procesos masivos de cálculo, acumulación e impresión.
- Totalmente integrado con la Gestión Contable y las Cuentas Anuales.
- Gestiona múltiples periodos impositivos:
  - Multi-ejercicio.
  - Periodos Partidos.
  - Simulaciones de cálculo del Impuesto.
- Planificación Fiscal del Impuesto.
- Permite realizar la comparativa de los resultados.

The screenshot displays the Sage Despachos software interface. The main window shows the 'Autoliquidación de Sociedades - Modelo 200' for the company 'EMPRESA DEMO'. It includes a navigation menu on the left, a central data entry area, and a right-hand summary table. The summary table shows the following data:

resultado	A ingresar
7.600,00	7,00
0,00	0,00
2.250,00	2,00
0,00	0,00

Balances		Rd. p.ejercicio		Rd. p.ejercicio	
Ejercicio actual	Ejercicio anterior	IS en cta. explotación	Ajuste IS	Capital	Valor patrimonial
10.000,00	9.877,00	0,00	0,00	10.000,00	0,00
0,00	0,00	0,00	0,00	0,00	0,00
10.000,00	10.986,00	0,00	0,00	10.000,00	0,00
10.000,00	10.986,00	0,00	0,00	10.000,00	0,00
10.000,00	0,00	0,00	0,00	10.000,00	0,00
10.000,00	0,00	0,00	0,00	10.000,00	0,00
0,00	0,00	0,00	0,00	34.976,67	0,00

- Potentes informes con la situación patrimonial, cifra de negocio, control de pagos a cuenta, etc.
- Confección conjunta con las cuentas anuales que te permite compartir los datos de los balances, aplicación de resultados, cargos, socios y acciones, participadas, operaciones vinculadas, BIN, etc
- En cada ficha de Sociedades podrás visualizar de forma global toda la información relevante para el impuesto.
- Formularios de Acciones, Accionistas y Participadas.

Más información: [despachos.es@sage.com](mailto:despachos.es@sage.com) / [www.sage.es/software/erp/asesorias-y-despachos/sage-despachos/modulos](http://www.sage.es/software/erp/asesorias-y-despachos/sage-despachos/modulos)  
o contacta con nosotros en el 900 920 016